Fördernetzwerk heimischer Pflanzen-
und Insektenvielfalt MKK e.V.

Newsletter, Mai/Juni 2026

Liebe FöPI-Mitglieder,

auch im Mai und Juni ist FöPI aktiv, waren und sind wir unterwegs. Wir hoffen, dass bei unseren Angeboten für jede und jeden Interessierte/n was dabei ist.

Die 2. Nacht der Falter



Der Verein FöPI lud zur zweiten Nacht der Falter auf die Streuobstwiese in Schöneck Büdesheim ein.
Rund 20 Teilnehmerinnen und Teilnehmer erlebten einen stimmungsvollen Abend inmitten der Natur.

Mit einer lebhaften und anschaulichen Einführung nahm Dr. Vera Rosenkranz die Gäste mit in die faszinierende Welt der Falter und erläuterte spannende Details über Artenvielfalt, Lebensräume und Bedeutung der Insekten für das ökologische Gleichgewicht.



In entspannter Atmosphäre konnten die Besucherinnen und Besucher die nächtlichen Beobachtungen bei Apfelsaft genießen, der aus den Äpfeln der Streuobstroute Wiese gewonnen wurde. Die Veranstaltung verband Naturerlebnis, Wissensvermittlung und geselliges Beisammensein auf besondere Weise

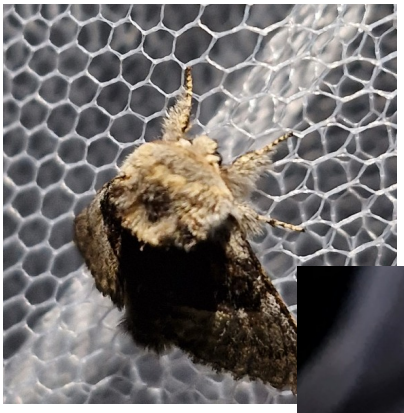

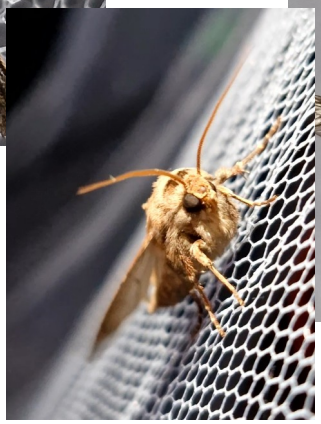





Vorträge und Veranstaltungen

Bis zum 25.05.26
ist wieder die Krautschau-Woche.



Zum Niederknien! Die Krautschau! Nidderau!

Donnerstag, 21. Mai, 17:00Uhr
Treffpunkt am Familienzentrum, Gehrener Ring (Neue Mitte) Nidderau-Windecken

Was ist das, „Krautschau“?



Eine unterhaltsame Art der Bewusstseinsbildung für den Erhalt der Artenvielfalt und deren ökologische Bedeutung statt „Unkrautvernichtung".
Oft hört die Wahrnehmung von Pflanzen mit der Unterscheidung von „Baum“ zu „restliches Grün“ auf. Gegen diese „Plant Blindness“ will die „Krautschau“ Aufmerksamkeit und Wertschätzung schaffen. Gerade für das meist übersehene und wenig bekannte Kleinst-Stadtgrün in Ritzen und Fugen.
Die Entdeckung unscheinbarer Pflanzen auf bebauten Flächen. Den Blick für Details schärfen, all das gehört zur „Krautschau“

Wie machen wir das? Mit Pflasterkreide und viel Spaß!
Wir suchen ein „Mauerblümchen“ (oder Ritzen-, Weg-blümchen), finden heraus, was es für ein Blümchen ist (mit Unterstützung!), schreiben den Namen aufs Pflaster und haben die „Gunst der Fuge“ genutzt!
Und wenn man alleine losziehen will – die Handy-App „Flora Incognita“ bietet jedes Jahr zur „Krautschau“ sogar einen Wettbewerb an.
Der Einsatz von Bestimmungs-Apps wie „Flora Incognita“ und „iNaturalist“ wird auch erklärt.

Krautschau in Erlensee, Treffpunkt Fallbachstraße/ Eugen-Kaiser-Straße
Freitag, 29. Mai, 16:30 Uhr

Wilde Wiesen – eine Exkursion ins bunte Grün

Samstag, 23. Mai – 14:00 bis 17:00 Uhr

Eine bunte Vielfalt ist zwischen dem vielen Grün einer Wiese zu entdecken. Mit geschultem Blick werden wir von dem Biologen Bernhard Hildebrand in unterhaltsamer Weise vieles Spannendes und einiges Neues über die Insekten- und Pflanzenwelt in diesen Wiesenbiotopen erfahren. Zusammenhänge und Interaktionen der Flora und Fauna können wir hier direkt beobachten und lernen, wie welche Klimafunktionen Graslandschaften haben.

Es bietet sich die Gelegenheit für wunderbare Fotos!

Startpunkt vor der **Mühle Philippi,**
Mühlstraße 46, 61137 **Schöneck**.

Tage der offenen Gartenpforten

Samstag, 30. Mai, 14:00 – 17:00 Uhr
GAST-Garten Erlensee, Ravolzhäuser Straße



Offene Naturgartenpforten



Besuch auf dem Gelände einer Gartenplanerin

Samstag, den 06. Juni, 15:00 Uhr
Christine Kaiser zeigt ihren Naturgarten in Bruchköbel. Auf 450 Quadratmeter, ehemals Acker, hat sie ein Paradies für Insekten geschaffen. Ausschließlich heimische Wildstauden wurden hier von der Gartenplanerin gepflanzt. Ein Kleinod das zum Verweilen einlädt und die Sinne berauscht!
Anmeldung erforderlich unter foepi-mkk@gmx.de
Kosten: 3 Euro pro Person. Oberdorfstr. 6b in Bruchköbel-Roßdorf

Kräuter-Wissen

Donnerstag, 11. Juni, 16:00 Uhr
Mit Karin Kohl-Tacke
Wer eine leibhaftige „Kräuterhexe“ erleben möchte, mitten in ihrem Element, der muss am 11.6.2026 um 16.00 Uhr in die Max-Planck-Str. 21, nach Hanau kommen. Unzählige Kräuter gibt es zu bestaunen in dem kleinen Kräutergarten. Mit ihrem Wissen und spannenden Geschichten um die Heilpflanzen, ist es eine unterhaltsame Reise in die Welt der Kräuter.

Die Teilnehmerzahl ist begrenzt, deswegen ist eine
Anmeldung erforderlich unter foepi-mkk@gmx.de

Wir wünschen euch allen eine gute Zeit!
Der FöPI Vorstand